

gelre ziekenhuizen



Gelre thuiswerk Portal

Remote SSL/VPN toegang
op een Ipad

Inhoud

1. SYSTEEM VEREISTEN ALGEMEEN:	3
2. VOORBEREIDING REMOTE WERKEN:	3
3. AAN DE SLAG:	4

1. Systeem vereisten algemeen:

Ondersteunde besturingssystemen:

- Windows XP SP3 32 bits.
- Windows Vista 32 bits.
- Windows Vista 64 bits.
- Windows 7 SP1 32 bits.
- Windows 7 SP1 64 bits.
- Windows 8 32 bits.
- Windows 8 64 bits.
- Windows 8.1 32 bits.
- Windows 8.1 64 bits.
- MAC 10.6.X of hoger.
- Ipad2 of hoger.

Software vereisten:

- Internet Explorer 8 of hoger.
- Firefox 2.0.0 of hoger.
- Safari 7 of hoger

vereiste voor Firefox: Meest recente versie van Java. Deze is te verkrijgen op de website: <http://www.java.com>.

Niet ondersteunde besturingssystemen:

- Ubuntu.
- Overige Linux distributies.

Niet ondersteunde Software:

- Internet Explorer 7 of lager.
- Firefox 1.9.0 of lager.
- Safari 6.0 of lager.
- Andere browsers *zijn namelijk niet getest*.

2. Voorbereiding remote werken:

Hieronder staat beschreven hoe u aan moet melden op remote.gelre.nl, met een Ipad in combinatie met Junos en 2X Client RDP. Wij gaan ervan uit dat u alle updates heeft geïnstalleerd die beschikbaar zijn voor uw computer.

Aan de volgende voorwaarden moet u voldoen, voordat u aan de slag kan gaan:

- Meest recente IOS op Ipad.
- Meest recente versie van Junos Pulse *gratis app*
- Meest recente versie van 2x Client RDP/Remote Desktop * gratis app*
- Internet toegang.
- GO-3 token * t.b.v. authenticatie*.

Een GO-3 token kan verkregen worden middels een wijzigings aanvraag.

Een wijzigings aanvraag, kan uw zorgmanager voor u indienen en die persoon zal dan een wijzigingsnummer voor u beschikbaar stellen.

Met dit wijzigingsnummer kunt u de status opvragen bij de Servicedesk ICT met het nummer **0575-592000**. Als uw token gereed ligt vergeet niet eerst u mail te controleren, want daar staat de overeenkomst die getekend overhandigd moet worden aan de Servicedesk medewerker, voordat u uw GO-3 token krijgt.

3. Aan de slag:

De schermafdrucken in deze handleiding gaan ervan uit dat u werkt met een Ipad 2 of hoger in combinatie met IOS 7.1 voor Ipad.

Ga eerst naar de App store en download daar de volgende 2 apps:

1. Junos Pulse
2. 2x Client RDP

Na het downloaden gaan we eerst Junos Pulse instellen:

Start de app Junos Pulse en u ziet een nieuw venster met algemene voorwaarden naar voren komen, waar u op de knop "Accept" drukt:

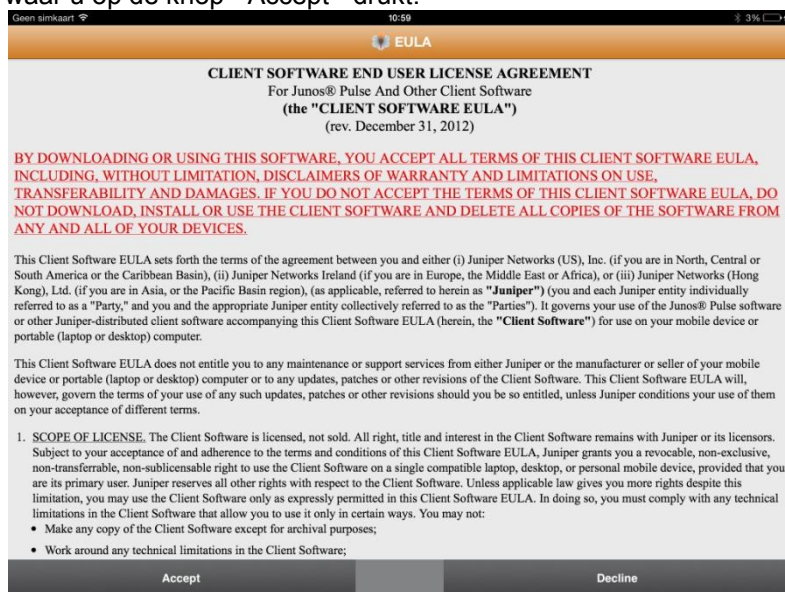

Na het klikken op de knop "Accept", krijgt u het volgende scherm te zien:

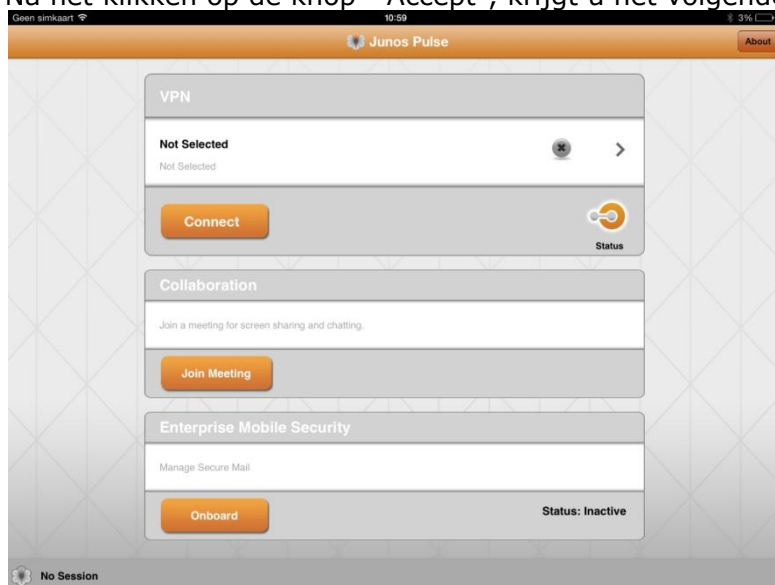

Hier drukt u op het teken >, om een nieuwe verbinding aan te maken en komt het er een pop-up naar voren:

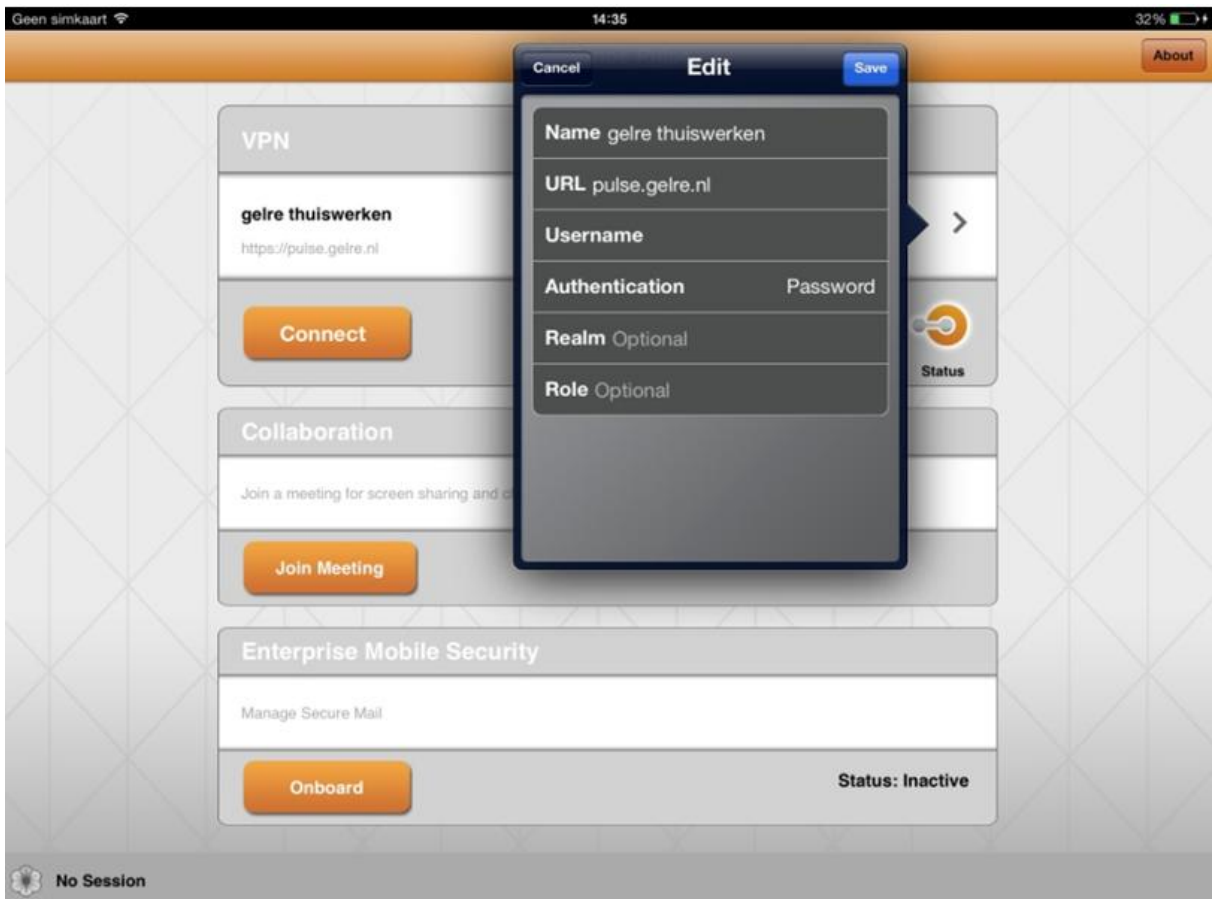

In deze pop-up kunt u de volgende gegevens invullen:

Naam: Hier mag u zelf een naam invullen

URL: hier moet u de volgende link invullen " pulse.gelre.nl"

Username: hier vult u uw Novell login naam in, voorbeeld * testk01*

Als u de gegevens hebt ingevuld, dan kunt u op de knop " Save" drukken en zal de Pop-up venster verdwijnen.

Vervolgens drukken wij op Connect en krijgen dan het volgende scherm te zien:

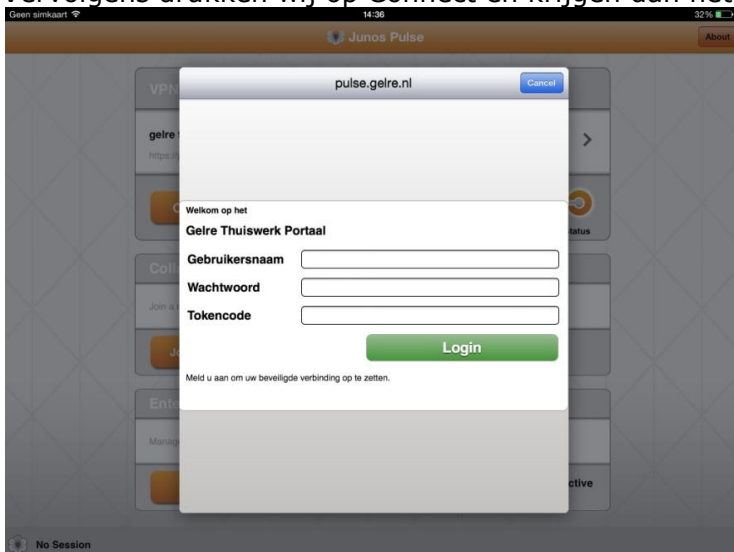

Hier worden dan naar de volgende gegevens gevraagd.

Username: hier vult u uw Novell login naam in, voorbeeld * testk01*, meestal is deze voor u ingevuld.

Wachtwoord: hier vult u uw Novell wachtwoord in, die u ook gebruikt voor het aanmelden op een pc binnen het ziekenhuis.

Token: Hier vult u uw 6 cijferige token code in die kunt verkrijgen van uw GO-3 token.

Na het invullen van de gegevens en u heeft op de knop "Login" gedrukt, dan wordt u weer terug geleid naar het beginscherm. Echter ziet u dan dat er een verbinding tot stand is gebracht.



Nu moet de 2x software opgestart worden, als u hem dan gestart heeft krijgt u het volgende scherm te zien:



Hier drukken we dan op het plusje "rechts bovenin" en kiezen voor de optie "Standaard RDP".

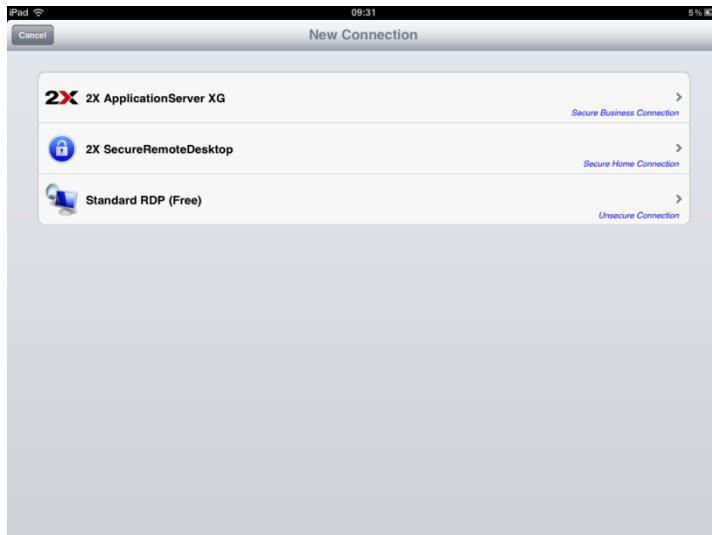

Na indrukken van de optie "Standaard RDP", moeten we een aantal zaken in gaan stellen:

Alias: Vrij te kiezen omschrijving

Adress: hier moet u het volgende adres invullen: f5-tslb

Na invullen van de gegevens klikt u op "Save", deze optie staat rechts bovenin. Er verschijnt nu een icoontje met uw "Alias" omschrijving. Klik dit icoontje aan en u krijgt dan het volgende scherm te zien:

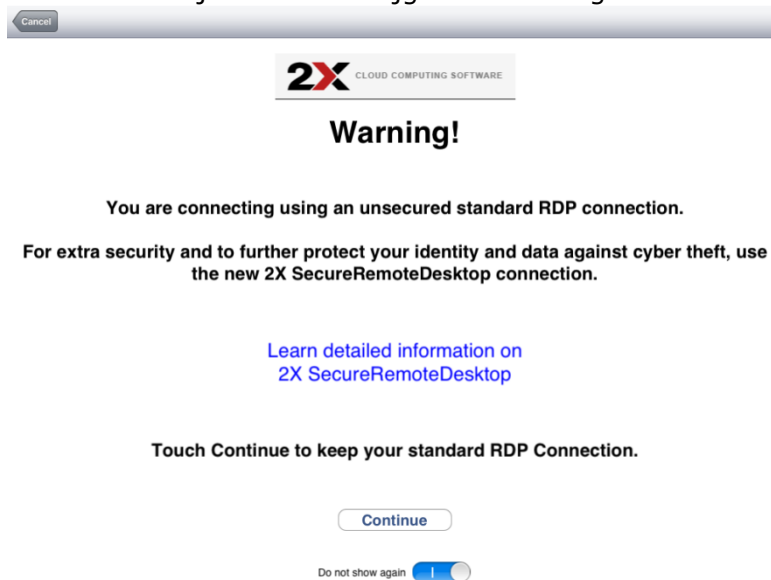

Verschuif onderin de balk, zodat deze melding niet meer terug komt. Vervolgens drukken we op "Continue" en krijgen dan het volgende scherm te zien:

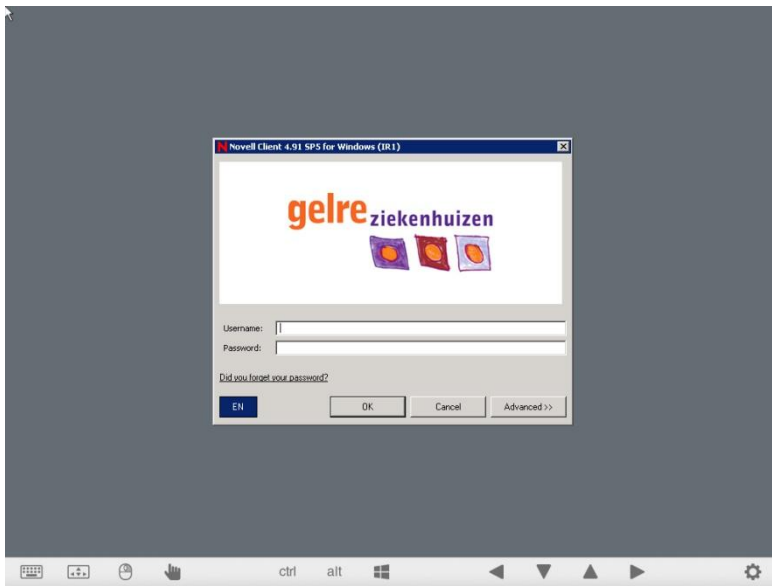

Als u klaar bent met werken meldt u Sessie netjes af en vergeet ook niet de verbinding in Junos Pulse te verbreken:

